Havlíčkova - MK-C
MO2 10/7/30

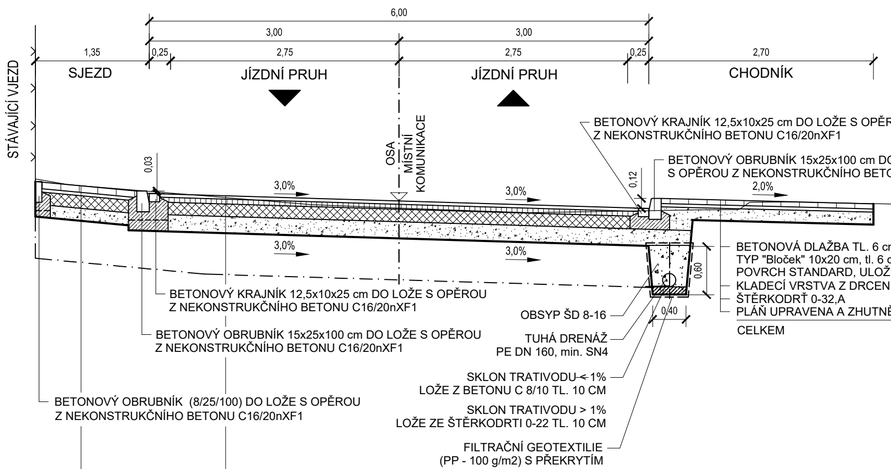

BETONOVÁ DLAŽBA TL. 6 cm — 60 mm — ČSN 73 6131-1
TYP "Bloček" 10x20 cm, tl. 6 cm, BARVA PŘÍRODNÍ, POVRCH STANDARD, ULOŽENÍ DLAŽBY "NA VAZBU"
KLADECÍ VRSTVA Z DRCENÉHO KAMENIVA 4-8 — 40 mm — ČSN 73 6126-1
ŠTĚRKODRŤ 0-32,A — ŠD 150 mm — ČSN 73 6126-1
PLÁŇ UPRAVENA A ZHUTNĚNA
CELKEM 250 mm

KONSTRUKCE D1-A-1-V-PIII, TDZ V - DLE TP 170 - NAVRHOVÁNÍ VOZOVEK POZEMNÍCH KOMUNIKACÍ

ASFALTOVÝ BETON - OBRUSNÁ VRSTVA	ACO 11 (50/70)	40 MM	ČSN EN 13108-1	
SPOJOVACÍ POSTŘIK ASFALTOVÝ	PSA	0,3 kg/m2	ČSN 73 6129	
ASFALTOVÝ BETON - PODKLADNÍ VRSTVA	ACP 16 + (50/70)	70 MM	ČSN EN 13108-1	95 MPa
MECHANICKY ZPEVNĚNÉ KAMENIVO	MZK	150 MM	ČSN 73 6126-1	65 MPa
ŠTĚRKODRŤ 0-32, A	ŠD	200 MM	ČSN 73 6126-1	
PLÁŇ UPRAVENA A ZHUTNĚNA Edef,2 ≥ 45 MPa				
CELKEM		460 MM		

SANACE - VÝMĚNA ZEMINY V AKTIVNÍ ZÓNĚ (HRUBÉ DRCENÉ KAMENIVO 0 -125 VE DVOU VRSTVÁCH 2x0,25 M) SEPARAČNÍ GEOTEXTILIE (PP 300 g/m2)

ZHOTOVITEL ZAJISTÍ PŘED VLASTNÍM PROVÁDĚNÍM LABORATORNÍ ZKOUŠKY PRO OVĚŘENÍ NAVRŽENÉHO ZPŮSOBU SANACE !!!

KONSTRUKCE D2-D-1-VI-PIII, TDZ VI - DLE TP 170 - NAVRHOVÁNÍ VOZOVEK POZEMNÍCH KOMUNIKACÍ

BETONOVÁ DLAŽBA TL. 8 CM BLOČEK, ODSTÍN PŘÍRODNÍ, POVRCH STANDARD		80 MM	ČSN 73 6131-1	
KLADECÍ VRSTVA ZE ŠTĚRKODRTI 4-8	ŠD	40 MM	ČSN 73 6126-1	80 MPa
MECHANICKY ZPEVNĚNÉ KAMENIVO	MZK	150 MM	ČSN 73 6126-1	60 MPa
ŠTĚRKODRŤ 0-32, A	ŠD	150 MM	ČSN 73 6126-1	
PLÁŇ UPRAVENA A ZHUTNĚNA Edef,2 ≧ 45 MPa				
CELKEM		420 MM		

SANACE - VÝMĚNA ZEMINY V AKTIVNÍ ZÓNĚ (HRUBÉ DRCENÉ KAMENIVO 0 -125 VE DVOU VRSTVÁCH 2x0,25 M) SEPARAČNÍ GEOTEXTILIE (PP 300 g/m2)

ZHOTOVITEL ZAJISTÍ PŘED VLASTNÍM PROVÁDĚNÍM LABORATORNÍ ZKOUŠKY PRO OVĚŘENÍ NAVRŽENÉHO ZPŮSOBU SANACE !!!

Alešova - MK-C
MO2 11/7/30

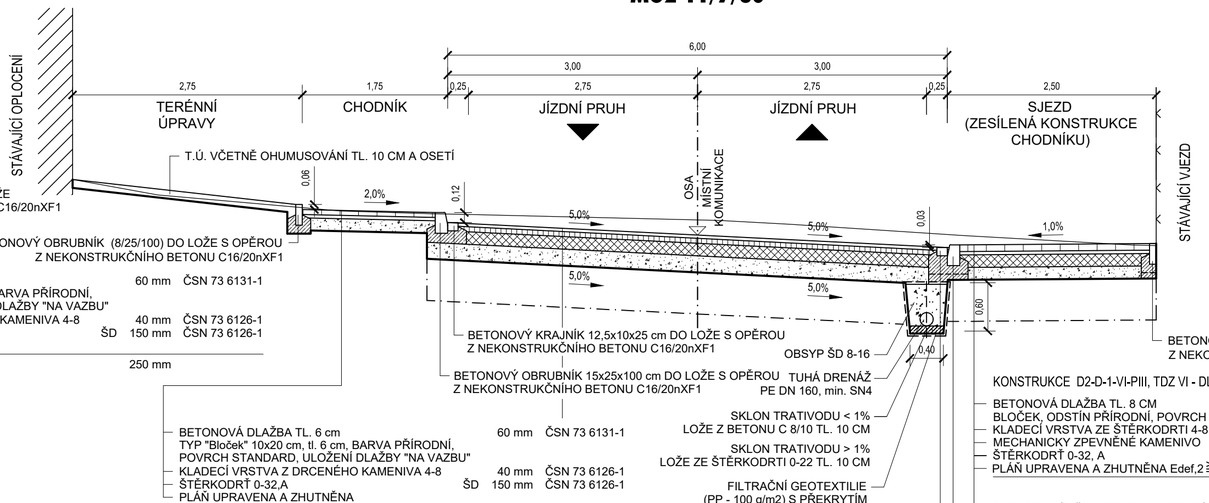

BETONOVÁ DLAŽBA TL. 6 cm — 60 mm — ČSN 73 6131-1
TYP "Bloček" 10x20 cm, tl. 6 cm, BARVA PŘÍRODNÍ, POVRCH STANDARD, ULOŽENÍ DLAŽBY "NA VAZBU"
KLADECÍ VRSTVA Z DRCENÉHO KAMENIVA 4-8 — 40 mm — ČSN 73 6126-1
ŠTĚRKODRŤ 0-32,A — ŠD 150 mm — ČSN 73 6126-1
PLÁŇ UPRAVENA A ZHUTNĚNA
CELKEM 250 mm

KONSTRUKCE D1-A-1-V-PIII, TDZ V - DLE TP 170 - NAVRHOVÁNÍ VOZOVEK POZEMNÍCH KOMUNIKACÍ

ASFALTOVÝ BETON - OBRUSNÁ VRSTVA	ACO 11 (50/70)	40 MM	ČSN EN 13108-1	
SPOJOVACÍ POSTŘIK ASFALTOVÝ	PSA	0,3 kg/m2	ČSN 73 6129	
ASFALTOVÝ BETON - PODKLADNÍ VRSTVA	ACP 16 + (50/70)	70 MM	ČSN EN 13108-1	95 MPa
MECHANICKY ZPEVNĚNÉ KAMENIVO	MZK	150 MM	ČSN 73 6126-1	65 MPa
ŠTĚRKODRŤ 0-32, A	ŠD	200 MM	ČSN 73 6126-1	
PLÁŇ UPRAVENA A ZHUTNĚNA Edef,2 ≥ 45 MPa				
CELKEM		460 MM		

SANACE - VÝMĚNA ZEMINY V AKTIVNÍ ZÓNĚ (HRUBÉ DRCENÉ KAMENIVO 0 -125 VE DVOU VRSTVÁCH 2x0,25 M) SEPARAČNÍ GEOTEXTILIE (PP 300 g/m2)

ZHOTOVITEL ZAJISTÍ PŘED VLASTNÍM PROVÁDĚNÍM LABORATORNÍ ZKOUŠKY PRO OVĚŘENÍ NAVRŽENÉHO ZPŮSOBU SANACE !!!

KONSTRUKCE D2-D-1-VI-PIII, TDZ VI - DLE TP 170 - NAVRHOVÁNÍ VOZOVEK POZEMNÍCH KOMUNIKACÍ

BETONOVÁ DLAŽBA TL. 8 CM BLOČEK, ODSTÍN PŘÍRODNÍ, POVRCH STANDARD		80 MM	ČSN 73 6131-1	
KLADECÍ VRSTVA ZE ŠTĚRKODRTI 4-8	ŠD	40 MM	ČSN 73 6126-1	80 MPa
MECHANICKY ZPEVNĚNÉ KAMENIVO	MZK	150 MM	ČSN 73 6126-1	60 MPa
ŠTĚRKODRŤ 0-32, A	ŠD	150 MM	ČSN 73 6126-1	
PLÁŇ UPRAVENA A ZHUTNĚNA Edef,2 ≧ 45 MPa				
CELKEM		420 MM		

SANACE - VÝMĚNA ZEMINY V AKTIVNÍ ZÓNĚ (HRUBÉ DRCENÉ KAMENIVO 0 -125 VE DVOU VRSTVÁCH 2x0,25 M) SEPARAČNÍ GEOTEXTILIE (PP 300 g/m2)

ZHOTOVITEL ZAJISTÍ PŘED VLASTNÍM PROVÁDĚNÍM LABORATORNÍ ZKOUŠKY PRO OVĚŘENÍ NAVRŽENÉHO ZPŮSOBU SANACE !!!

POZNÁMKY :

VAROVNÉ PÁSY V CHODNÍCÍCH S BETONOVOU DLAŽBOU BUDOU PROVEDENY V ROZSAHU VÝŠKOVÉHO ROZDÍLU MEZI OBRUBOU A VOZOVKOU MENŠÍM NEŽ 8 CM, BUDOU V ŠÍŘCE 0,40 M A BUDOU REALIZOVÁNY Z BETONOVÉ DLAŽBY TYPU "PRO NEVIDOMÉ" (DLAŽBA NOPOVÁ) 10/6/20 CM, BARVA ČERVENÁ V MÍSTĚ SJEZDŮ PAK 10/8/20 CM, BARVA ČERVENÁ

SIGNÁLNÍ PÁSY V CHODNÍCÍCH S BETONOVOU DLAŽBOU BUDOU PROVEDENY V ŠÍŘCE 0,80 M A BUDOU REALIZOVÁNY Z BETONOVÉ DLAŽBY TYPU "PRO NEVIDOMÉ" (NOPOVÁ DLAŽBA) 10/20/6 cm, BARVA ČERVENÁ

Nedvěd s.r.o.
PROJEKT PLZEŇ, PROJEKTOVÁ KANCELÁŘ
KOTEROVSKÁ 177, 326 00 PLZEŇ

	VED.PROJEKTU	ODP.PROJEKTANT	PROJEKTANT
	Ing. Jan BÁTÍK	Ing. Karel NEDVĚD	Ing. Jan BÁTÍK
KRAJ:	PLZEŇSKÝ	OBEC:	STŘÍBRO
STAVEBNÍK:	Střední odborná škola Stříbro, Benešova 508, 349 01 Stříbro		

RAZÍTKO
Nedvěd s.r.o.
PROJEKT PLZEŇ
326 00 PLZEŇ, Koterovská 177
tel.: 377 483 321-9, www.dprojekt.cz
IČ 26388791, DIČ CZ26388791

STŘÍBRO - Střední odborná škola,
Stavební úpravy MK Prokopa Holého, Smetanova ul., Komenského ul. a Havlíčkova ul.

SO 104 - MK Havlíčkova ulice vč. napojení MK Alešova
VZOROVÝ PŘÍČNÝ ŘEZ

SOUBOR	Stříbro-SOŠ-PDPS-VZOR_1.dwg
DATUM	08/2024
STUPEŇ	PDPS
ZMĚNA Č.	
MĚŘÍTKO	1 : 50
PŘÍLOHA / PARÉ	104-4.